

MAB-tax

Automobiel Taxaties

BPM aangiftes

Expert: *M.A. Beaufort re 10-2450*
Ameland 26
1967EB Heemskerk

Email: Maurice72@live.nl
Telefoon: 06 – 27 20 6000
KvK : 635 11 517
BTW : NL190489376B01

Datum: *01-10-2019*

LET OP! U MOET HET VOERTUIG AANBIEDEN BIJ DE RDW ZOALS VASTGELEGD OP HET FOTOMATERIAAL IN DIT RAPPORT. Wij zijn niet verantwoordelijk voor een eventuele naheffing.

Taxatierapport

Expert / taxateur

Ing. M.Beaufort Ameland 26 1967 EB Heemskerk (Tel.) 06-330 84 700
Nivre register expert 10-2450

Inspectiedatum : Beverwijk, 30-09-2019 Inspectietijd : fysiek tussen 15.00 en 16.00 uur

Voertuiggegevens

Merk : Seat
Type : Mii - 1.0 Style
Datum 1e toelating : 29-7-2015
Chassisnummer : VSSZZAAZGD301866
Motor : 3 cil.
Cilinderinhoud : 999 cc
Vermogen : 44 kW
Transmissie : handgeschakeld
Brandstof : benzine
CO2 uitstoot : 105 gr./km
Lakwerk : 2 lgs uni
Bekleding : stof
Ledig gewicht : 1007 kg
Velgen : 14"
Marge / BTW : marge
Afgelezen km stand : 28.793 km
Import uit : Duitsland

Algemene indruk

Technische staat : goed
Onderstel : goed
Carrosserie : beschadigd
Versnellingsbak : goed
Interieur : goed
Banden : goed

Financiële gegevens voertuig

(volgens autotelexpro en Silverdat Calculatienormen)

Consumentenprijs :	€	11.325,00
Optiebedrag :	€	670,00
Totale Consumentenprijs incl. BPM en BTW :	€	11.995,00
Totale Consumentenprijs excl. BPM en BTW :	€	8.621,00
Verkoopwaarde schadevrij (autotelexpro) :	€	6.092,00
Handelswaarde schadevrij (autotelexpro) :	€	4.992,00
Schadetaxatie volgens Silverdat Calculatienormen	€	6.428,00

Handelswaarde minus schadetaxatie is nihil,
derhalve stellen wij :

**Handelsinkoopwaarde, naar boven afgerond,
bij inkoop door handelaren van particulieren in
beschadigde toestand in Nederland.**

**Rekening houden met normale gebruikssporen,
deze zijn niet bij de schade opgenomen.**

€ 500,00

Te betalen BPM:

€ 93,00

Bijlagen

Uitdraai autotelexpro
21 foto's
Silverdat normcalc.
Referentievoertuigen

Verklaringen :

Gezien het feit dat wij niet beschikken over inkoopgegevens van de diverse autohandelaren zijn wij slechts in staat de verkoopwaardes te vergelijken met de verkoopwaarde van het onderhavig voertuig.

(zie uitdraai autotelexpro en referentievoertuigen.)

Gezien het merk, type en leeftijd voertuig en de aard en omvang van de schade dient deze schade hersteld te worden door een specialist. Derhalve achtten wij 100% aftrek van het schadebedrag reeël.
Taxaties zijn waarderingen welke niet beogen te zijn / kunnen dienen als garantie voor opbrengst bij verkoop.

Deze taxatie is tot stand gekomen zonder enige partijdigheid of afhankelijkheid jegens opdrachtgever.
Gedaan naar beste weten en kunnen.
Dit rapport heeft een geldigheidsduur van 1 maand.





Aangifte/melding/opgaaf Bpm

Vanaf 1 januari 2019

Waarom dit formulier?

Als particulier of ondernemer kunt u met dit formulier aangeven hoe u aan de fiscale verplichtingen wegens het opnemen in het Nederlands kentekenregister voldoet.

- als particulier of als ondernemer:
 - u doet aangifte van belasting voor een personenauto of een motorrijwiel
 - u doet aangifte van belasting wegens ombouw van het motorrijtuig
- als ondernemer met een artikel 8-vergunning:
 - u doet een melding van belasting voor een personenauto of motorrijwiel
- als ondernemer:
 - u doet opgaaf bruto bpm van een bestelauto ingebruik genomen vanaf 1 juli 2005
- als particulier of ondernemer niet ob-plichtig:
 - u doet aangifte van belasting voor een bestelauto

U moet dan bpm betalen of de bruto bpm aan ons doorgeven.

U kunt op het formulier uw e-mailadres invullen. Dan kunnen wij u snel van dienst zijn. Als het nodig is, communiceren wij met u via e-mail. Geef u geen e-mailadres door, dan communiceren wij met u op papier.

Stuur alleen de eerste 6 pagina's van het formulier met de op pagina 6 aangegeven bijlage(n) naar:

Belastingdienst
Postbus 2710
6401 DE Heerlen

Meer informatie

Lees eerst de 'Toelichting Aangifte/melding/opgaaf bpm'. Hebt u daarna nog vragen? Kijk dan op belastingdienst.nl/auto

Voertuigidentificatienummer motorrijtuig

Voertuigidentificatienummer
(VIN = Chassis-/framenummer)

VSSZZAAZGD301866

Documentkenmerk

(Laatste 7 posities van het VIN)

D 3 0 1 8 6 6

1 Aangifte, melding of opgaaf

Ik schrijf het motorrijtuig in het Nederlands kentekenregister in als:
(Kruis aan wat van toepassing is.)

Particulier. Ik doe

- 1 – aangifte van belasting voor een personenauto of motorrijwiel
- 2 – aangifte van belasting voor een bestelauto
- 3 – aangifte van belasting voor een reeds in het Nederlands kentekenregister ingeschreven bestelauto
- 4 – aangifte van belasting wegens ombouw van het motorrijtuig

Ondernemer. Ik doe

- 5 – aangifte van belasting voor een personenauto of motorrijwiel
- 6 – melding van belasting voor een personenauto of motorrijwiel met een artikel 8-vergunning
- 7 – opgaaf bruto bpm van een bestelauto
- 8 – aangifte van belasting wegens ombouw van het motorrijtuig



D 3 0 1 8 6 6

2 Gegevens aangever/vergunninghouder

2a BSN/RSIN
aangever/vergunninghouder

2b De aangever/vergunninghouder is een:

Particulier

Voorletters, tussen-
voegsel en achternaam

Ondernemer

Naam onderneming

Tekenbevoegd

Vul in als uw onderneming géén eenmanszaak is en u niet optreedt als gemachtigde.

Voorletters, tussen-
voegsel en achternaam

Nummer art 8-vergunning

Indien van toepassing.

B P M

2c Contactgegevens

Straatnaam, huisnummer
en toevoeging

Postcode en plaats

Telefoonnummer

E-mailadres

3 Gegevens gemachtigde (als dat van toepassing is)

3a Uw gemachtigde is een:

Particulier

Voorletters, tussen-
voegsel en achternaam

Ondernemer

Naam onderneming

Tekenbevoegd

Vul in als uw onderneming géén eenmanszaak is.

Voorletters, tussen-
voegsel en achternaam

3b Contactgegevens

Straatnaam, huisnummer
en toevoeging

Postcode en plaats

Telefoonnummer

E-mailadres

Voeg een kopie van de volmacht als bijlage bij.



D 3 0 1 8 6 6

4 RDW: Gegevens keuring motorrijtuig

Datum waarop de RDW het motorrijtuig heeft gekeurd - 1 0 - 2 0 1 9

Doet u melding of opgaaf bruto bpm, ga dan verder met vraag 6.

5 RDW: Gegevens aanvrager kenteken

- 5a Is de onder vraag 2 genoemde persoon de aanvrager van het kenteken bij de RDW? Ja. Ga verder met vraag 6.
 Nee. Is de onder vraag 2 genoemde persoon wel de toekomstig kentekenhouder? Ja. Ga verder met vraag 5b.
 Nee. U kunt géén aangifte doen.

5b BSN/RSIN van aanvrager kenteken bij de RDW

De aanvrager is een:

- Particulier
 Voorletters, tussen-voegsel en achternaam
- Ondernemer
 Naam onderneming

5c Contactgegevens
 Straatnaam, huisnummer en toevoeging

Postcode en plaats

Telefoonnummer



D 3 0 1 8 6 6

6 Gegevens motorrijtuig

- 6a Voertuigidentificatienummer (Chassis-/framenummer)
- 6b Nederlands kenteken Vul in als het motorrijtuig al een Nederlands kenteken heeft.
- 6c Soort motorrijtuig Personenauto
Kruis het soort motorrijtuig en eventuele subcategorie aan.
- PHEV personenauto (plug-in hybride)
- Bijzondere personenauto (o.a. kampeerauto)
- Bestelauto
- Motorrijwiel
- 6d Merk
- 6e Type
- 6f Uitvoering
- 6g CO₂-uitstoot gr/km. Vul in als uw motorrijtuig een personenauto is met een datum eerste toelating na 31 januari 2008.
- 6h Brandstof Benzine Ethanol (Alcohol)
Kruis de soort(en) brandstof aan.
- Diesel LNG (Liquefied Natural Gas)
- Elektriciteit LPG (Liquefied Petroleum Gas)
- CNG (Aardgas)
- Waterstof
- 6i Datum eerste toelating - - Neem over van (buitenlands) kentekenbewijs of van de informatie van de RDW.

7 Nettocatalogusprijs

Nettocatalogusprijs basisuitvoering. Vul €0 in als het motorrijtuig ouder is dan 25 jaar.

€

Accessoires en opties

€ +

Nettocatalogusprijs inclusief accessoires en opties

Nederlandse nettocatalogusprijs geldend op datum 1e toelating.

Vul in als de datum 1e toelating ligt na 1 januari 2010 of als u dit gegeven gebruikt voor de berekening van het bedrag historisch bruto bpm.

€



D 3 0 1 8 6 6

8	Bpm
----------	------------

- 8a Is het motorrijtuig nieuw en ongebruikt? Ja. Actuele bruto bpm. *Neem over van bijlage A en ga verder met vraag 8d.* €
- Nee
- 8b Bruto bpm
Kies uit de actuele bruto bpm of historische bruto bpm (bij historische bruto bpm geeft u ook de datum van de historische bruto bpm op).
- Actuele bruto bpm. *Neem over van bijlage A.* €
- Historische bruto bpm
Datum gekozen historische bruto bpm - -
- Historische bruto bpm. *Neem over van 'Bijlage B, Toelichting berekening historische bruto bpm' en stuur het relevante onderdeel van deze bijlage mee met dit formulier. U toont hiermee aan hoe u dit bedrag hebt samengesteld.* €
- 8c Welke methode kiest u voor de vermindering? Koerslijst. *Vermeld de historische nieuwprijs, de handelsinkoopwaarde en het calculatienummer. Voeg een kopie van de koerslijst als bijlage bij.*
Historische nieuwprijs. *Nieuwprijs inclusief alle belastingen op datum te toelating. Neem over uit de koerslijst.* €
- Handelsinkoopwaarde. *Neem over uit de koerslijst.* €
- Calculatienummer koerslijst
- Overig, namelijk *Vermeld naam van de koerslijst als het calculatienummer niet bekend is.*
- Taxatierapport. *Vermeld de historische nieuwprijs en de handelsinkoopwaarde. Voeg een kopie van het taxatierapport als bijlage bij.*
Historische nieuwprijs. *Nieuwprijs inclusief alle belastingen op datum te toelating. Neem over uit het taxatierapport.* €
- Handelsinkoopwaarde. *Neem over uit het taxatierapport.* €
- Forfaitaire afschrijvingstabel. *Afschrijvingspercentage. Neem over van bijlage C en ga verder met vraag 8d.* %
- 8d Verschuldigde bpm. *Neem over van vraag 8a of vraag 11, 21 of 3d van bijlage C. Doet u een melding of een opgaf bruto bpm, ga dan verder met vraag 10.* €
- Kunt u een bedrag verrekenen in verband met de ombouw van het motorrijtuig? Ja. *Te verrekenen bedrag in verband met de ombouw van het motorrijtuig?* -/€
- Nee
- 8e Te betalen bpm. *Afronden op hele euro's naar beneden.* €



D 3 0 1 8 6 6

9 Bijzondere situaties

- 9a Beschikt u over een vergunning vrijstelling bpm?
Bijvoorbeeld voor verhuisgoed of erfgoederen?
- Ja. Nummer vrijstellingsvergunning of nummer invoeraangifte bij invoer van buiten de EU
-
- Nee
- 9b Verzoekt u een vergunning niet plaatsen tussenschot in het kader van de gehandicaptenregeling?
Voor bestelauto's met een datum 1e toelating vóór 1 juli 2005.
- Ja
- Nee
- 9c Verzoekt u teruggaaf bpm gehandicaptenregeling?
Voor bestelauto's met een datum 1e toelating vanaf 1 juli 2005.
- Ja
- Nee

Het bedrag te betalen bpm (vraag 8e) wordt verminderd tot nihil als de vrijstellingsvergunning is verleend, de vergunning niet plaatsen tussenschot wordt verleend of uw verzoek teruggaaf bpm gehandicaptenregeling wordt gehonoreerd.

10 Ondertekening

Naam

Datum

0 6 - 1 0 - 2 0 1 9

Handtekening

Schrijf binnen het vak.

Bijlage(n). Voeg de bijlage(n) bij als u van deze opties gebruik hebt gemaakt.

- Koerslijst
- Taxatierapport
- Volmacht
- Bijlage B, Toelichting berekening historische bruto bpm



Bijlage: Overzicht van opties / accessoires / pakketten

Accessoires & opties

kleur wit 145

Pakketten

Plus-pakket 409

airco

multimedia-voorbereiding

radio-CD/MP3 speler

Totaal: +
554

NB: Alle bedragen op deze bijlage zijn nettobedragen en in hele euro's.



De norm in waarden.

Naam: MAB-tax
RSIN: 190489376
Calculatienummer: 1779873SK

Bijlage: Standaarduitrusting

ABS

AEB

bestuurdersairbag

buitensp. in carr. kleur

bumpers in carr. kleur

c.deurv. met afst.bed.

elektrische ramen voor

ESP

hill hold functie

in delen neerkl. achterb.

passagiersairbag

start/stop systeem

startblokkering

stoel best. hoogte verst.

stuurbekrachtiging

verstelbaar stuur

zij airbag(s) v.



De norm in waarden.

Naam: MAB-tax
RSIN: 190489376
Calculatienummer: 1779873SK

Bijlage (B): Toelichting berekening historische bruto BPM

BPM regime (ingangsdatum): 1-1-2015

Netto catalogusprijs	8.067	
Totaal opties/accessoires	554	
	<hr/>	+
	8.621	
BPM-vrij (*)	0	
Optiekorting	0	
	<hr/>	-
	8.621	
BPM-percentag	0 %	
	<hr/>	
	0	
Brandstof	0	
Energielabel	0	
CO2-toeslag (105g/km)	2.254	
Roetfilter	0	
	<hr/>	+
Bruto BPM	2.254	

NB: Alle bedragen op deze bijlage zijn nettobedragen en in hele euro's.

(*) Verzekeringskosten in de netto catalogusprijs waarover geen BPM hoeft te worden betaald.

Naam: MAB-tax
RSIN: 190489376
Calculatienummer: 1779873SK

Bijlage: Waardebepaling koerslijst (06-10-2019)

**SEAT Mii
1.0 Style
3-drs Hatchb.
28793 km
Bouwjaar juli 2015**



Een product van Autotelex B.V.

Gegevens voertuig

Eerste toelating	29-07-2015
Gewicht	840 kg
Brandstof	Benzine
Cilinders	3
Motorinhoud	999 cc
Vermogen	44 kW
Transmissie	Handmatig

Prijsinformatie

Datum prijslijst	01-06-2015
Consumentenprijs	€ 11.325,-
Opties	€ 670,-
Totaal nieuwprijs	€ 11.995,-

Handelswaarde gegevens

Basis Handelswaarde	4.130,-
Correctie opties	€ 106,-
Correctie km-stand	€ 756,-
(Norm km-stand: 83800)	
Totaal Handelswaarde	€ 4.992,-

Standaarduitrusting

ABS, AEB, bestuurdersairbag, buitensp. in carr. kleur, bumpers in carr. kleur, c.deurv. met afst.bed., elektrische ramen voor, ESP, hill hold functie, in delen neerkl. achterb., passagiersairbag, start/stop systeem, startblokkering, stoel best. hoogte verst., stuurbechrchtiging, verstelbaar stuur, zij airbag(s) v.

Fabrieksopties / accessoires

kleur wit (€ 175,-)

Plus-pakket: € 495,- (airco, multimedia-voorbereiding, radio-CD/MP3 speler)

Totaal opties: € 670,-

De Handelswaarde (*) is conform de koerslijst AutoWaarden van Autotelex B.V., derhalve gelden dezelfde bepalingen. Deze zijn: Een voertuig welke in goede staat verkeert, roest- en schadevrij, profieldiepte banden +/- 50%. De auto moet een APK-keuring kunnen doorstaan. Op deze printversie koerslijst Autotelex B.V. is het uitgangspunt een marge-voertuig. De basis Handelswaarde is gecorrigeerd op kilometers en opties als opgegeven, overige correcties zijn niet toegepast.

(*) De Handelswaarde vertegenwoordigt de prijs bij inkoop door handelaren en is als zodanig ook bekend als Inkoopwaarde.

SEAT Mii - 1.0 Style



klantgegevens

Taxatienummer **13685806H**
Taxateur **M. Beaufort**
Taxatie per **06-10-2019**
Gemaakt op **06-10-2019**

Voertuig

Eerste toelating	29-07-2015	Aandrijving	Voorwiel
Datum deel IB / II		Transmissie	Handmatig
APK vervaldatum	Onbekend	Brandstof	Benzine
Kenteken		Motorinhoud	999 cc
Gewicht	840 kg	Cilinders	3
Tellerstand	28793	Vermogen	44 kW
NAP	Niet geraadpleegd	Energielabel	A
Kleur	-	Onderh.boekjes	
Koetswerk	3-drs Hatchb.	Sleutels	
Chassisnummer		BTW / Marge	Marge
		Bestemming	

Standaarduitrusting

achterbank in delen neerklapbaar, alarm klasse 1 (startblokkering), Anti Blokkeer Systeem, Autonomous Emergency Braking, bestuurdersairbag, bestuurdersstoel in hoogte verstelbaar, buitenspiegels in carrosseriekleur, bumpers in carrosseriekleur, centrale deurvergrendeling met afstandsbediening, elektrische ramen voor, Elektronisch Stabiliteits Programma, hill hold functie, passagiersairbag, start/stop systeem, stuur verstelbaar, stuurbevestiging, zij airbag(s) voor

Fabrieksopties / Accessoires

kleur wit(€ 175)

Pakketten

Plus-pakket(€ 495):
airco, multimedia-voorbereiding, radio-CD/MP3 speler

Taxatie

Nieuwrijnsinformatie

Basis nieuwprijs	€	11325
Totaal opties	€	670
Kosten rijklaar	€	690
Totaal nieuwprijs	€	12685

RDW BPM	€	0
RDW rest BPM (export)	€	0
RDW Nieuwprijs	€	0

Correctiefactoren

Opties	€	106
Kilometer	€	756
Conditie interieur	€	0
Conditie exterieur	€	0
Kleur	€	0
Handmatig	€	0

Opknapkosten € **0**

Dit voertuig is schadevrij.

Basiswaarde	€	4130
Correctie totaal	€	862
Totale waarde	€	4992
Mijn waarde	€	0

Verwachte innamegegevens

Datum binnenkomst	06-10-2019
Verwachte tellerstand	28793
Bod	€

Alle genoemde prijzen zijn inclusief BPM/BTW.

Notitie

Akkoord

Handtekening MAB-tax

Handtekening klant

SEAT Mii - 1.0 Style (Hatchback 3-dr.)

Erste toelating	29-07-2015	Consumentenprijs	€ 11325
Prijslijst	01-06-2015	Optiebedrag / Geselecteerd	€ 0 / 670
		Consumentenprijs incl. opties	€ 11995



Waarden

Erste toelating	<input type="text" value="29"/> <input type="text" value="07"/> <input type="text" value="2015"/>	Kleur	<input type="text" value="- Kies correctie -"/>
Datum binnenkomst	<input type="text" value="06"/> <input type="text" value="10"/> <input type="text" value="2019"/>	Conditie interieur	<input type="text" value="Goed (€0)"/>
Afgelezen tellerstand	<input type="text" value="28793"/> Autotelex-norm: 83800	Conditie exterieur	<input type="text" value="Goed (€0)"/>
Verwachte tellerstand	<input type="text" value="28793"/>	Handmatig	<input type="text"/>
Optiebedrag	<input type="text" value="670"/>	BTW/Marge	<input type="radio"/> BTW <input checked="" type="radio"/> Marge
Opknapkosten	<input type="text" value="0"/>		

Waarden

<input checked="" type="radio"/> Handelswaarde	<input type="text" value="€ 4992 (42%)"/>
<input type="radio"/> Inruilwaarde	<input type="text" value="€ 5392 (45%)"/>
<input type="radio"/> Verkoopwaarde	<input type="text" value="€ 6092 (51%)"/>
<input type="radio"/> Internetwaarde	<input type="text" value="€ 6842 (57%)"/>
Mijn Waarde	<input type="text" value="€ 0"/>
Mijn inkoopprijs	<input type="text"/>
Mijn inruilprijs	<input type="text"/>
Mijn verkoopprijs	<input type="text"/>

Top-down berekening

<input type="radio"/> Internetwaarde	€ 6842		
<input checked="" type="radio"/> Autotelexwaarde	€ 6092		
<input type="radio"/> Handmatig	€ <input type="text" value="6092"/>	€ 6092	
Merk / Modelcorrectie	<input type="text"/>	€ 0	
Stadagen	<input type="text"/>	dagen	
Levertijd	<input type="text"/>	dagen	
Rente	<input type="text" value="7"/> % / jaar	€ 0	
Afschrijving	<input type="text" value="1"/> % / maand	€ 0	
<input checked="" type="radio"/> Marge percentage	<input type="text" value="5"/> %	€ -305	
<input type="radio"/> Marge bedrag			
Werkplaatskosten		€	
Reconditioneringskosten		€	
Garantiekosten		€	
Maximale inkoopprijs		€ 5787	

Biedingen

Geen recente biedingen gevonden.

Taxatierapport		Klantgegevens	
Taxatiegegevens		Aanhef	
Taxatienummer	13685806H	Naam	<input type="text"/>
Taxatiedatum	06-10-2019	Adres	<input type="text"/>
Taxateur	M. Beaufort	Postcode	<input type="text"/>
Kenteken		Plaats	<input type="text"/>
Datum deel IB / II	<input type="text"/>	Telefoon	<input type="text"/>
Kleur	<input type="text" value="Onbek"/> <input type="text" value="«leeg»"/>	Mobiel	<input type="text"/>
Onderhoudsboekjes aanwezig	<input type="text" value="-"/>	E-mailadres	<input type="text"/>
Aantal sleutels	<input type="text" value="-"/>	Opmerking Taxatierapport (alleen intern zichtbaar)	<input type="text"/>
Bestemming	<input type="text" value="-"/>		
Taxatiewaarde	Handelswaarde	De opmerkingen die u hier invult zijn alleen zichtbaar binnen uw eigen bedrijf en/of vestiging. Handelsrelaties en handelspartners krijgen deze opmerkingen niet te zien.	
Chassisnummer	<input type="text"/>		
Bod en inname			
Datum binnenkomst	06-10-2019		
Verwachte tellerstand	28793		
Inruilbod klant	<input type="text"/>		
Voertuig inkopen			

06 oktober 2019

MAB-tax
Ameland 26
1967 EB Heemskerk
tel: 06-33084700

SEAT Mii - 1.0 Style



Uw gegevens:

Tellerstand: **28793**



Voertuig

Eerste toelating	29-07-2015	Brandstof	Benzine	Euroklasse	EURO6
Eerste tenaamstelling		Cilinderinhoud	999	Roetfilter	Nee
APK vervaldatum	Onbekend	Cilinderaantal	3	Energie label	
Koetswerk	3-drs Hatchb.	Turbo	Nee	CO2	95 g/km
Kleur	-	Vermogen	44 kW	Fijnstof	-
Aantal zitplaatsen	4	Koppel	95 Nm	Verbruik stad	4,9 l/100km
Transmissie	Handmatig	Topsnelheid	161 Km/u	Verbruik buitenwijk	3,7 l/100km
Gewicht	840 kg	Acceleratie (0-100)	14,4 sec.	Verbruik gemiddeld	4,1 l/100km
Aandrijving	Voorwiel	Wielbasis	242 cm		

Uitrusting

Standaarduitrusting

achterbank in delen neerklapbaar, alarm klasse 1(startblokkering), Anti Blokkeer Systeem, Autonomous Emergency Braking, bestuurdersairbag, bestuurdersstoel in hoogte verstelbaar, buitenspiegels in carrosseriekleur, bumpers in carrosseriekleur, centrale deurvergrendeling met afstandsbediening, elektrische ramen voor, Elektronisch Stabiliteits Programma, hill hold functie, passagiersairbag, start/stop systeem, stuur verstelbaar, stuurbechrachting, zij airbag(s) voor

Aanwezig fabrieksopties / Accessoires

kleur wit(€ 175)

Aanwezige pakketten

Plus-pakket(€ 495):
airco, multimedia-voorbereiding, radio-CD/MP3 speler

Nieuw prijs

Basis nieuwprijs	€	11325
Totaal opties	€	670
Kosten rijklaar maken	€	690
Totaal nieuwprijs	€	12685

Taxatie

Bod €

Uw adviseur:

M. Beaufort

06-33084700

MAB-tax@hotmail.com

Notitie

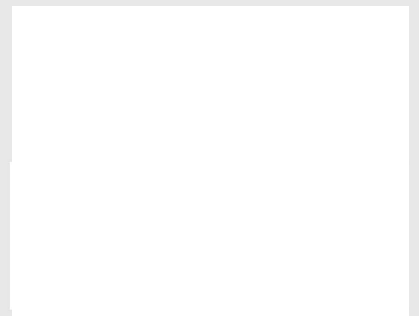



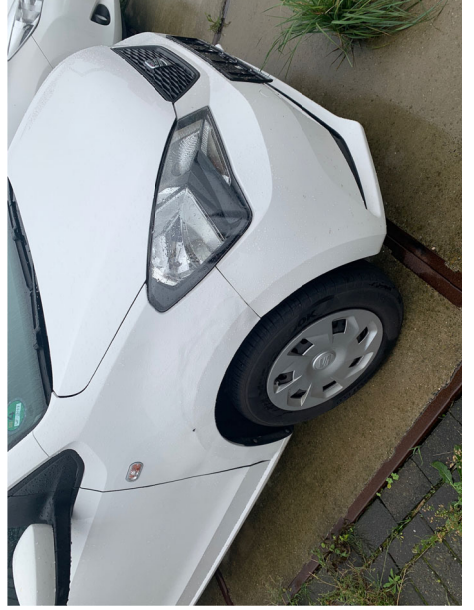



Calculatie reparatiekosten

Dossiernummer: Seat Mii MB04102019
Contactpersoon: Beaufort, Maurice
Aanmaakdatum: 04-10-2019
Volgnummer 11543145 20191004083321635

Voertuiggegevens

Fabrikant: Seat
Model: Mii (KF1)(10.2011->)
Uitvoering: Style
VIN: VSSZZAAZGD301866
DAT Europa-Code@: 01 790 007 003 0001
Motor: Motor 1,0 l - 44 kW Katalysator (CHYA)
Carrosserie: Carrosserie: 3-deurs
Transmissie: Transmissie 5 versnellingen
Bouwtijd: 5465

Datum eerste toelating 29-07-2015
internationaal:
Kilometerstand: 28.793
Voertuigkleur "Candy" Weiss
Kleurcode B4

Standaarduitrusting

18900 3. Remlicht
39010 Aansluiting (12V-aansluiting) in Middenconsole
72005 Accu 36 Ah
33501 Achterbank gedeeld
22800 Achterruit verwarmbaar
19300 Achterruitwisser
26803 Airbag Bestuurders-/passagierskant
26909 Airbag Passagierszijde uitschakelbaar
40000 Antiblokkeersysteem (ABS)
27400 Bagageruimteafdekking / Verduistering
54006 Banden 165/70 R14 ..T
68802 Bandenreparatieset
15904 Buitenspiegel en Deurgrepen buiten in voertuigkleur
21303 Bumper gespoten
10003 Carrosserie: 3-deurs
35301 Centrale vergrendeling met Afstandsbediening
18904 Dagriflicht
14700 Dakantenne
70308 Elektron. stabiliteitsprogramma (ESP)
03803 Elektronica-pakket
70305 elektronische Slipregeling (ESR)

37300 Gordelspanner
37818 Handschoenvak met Handschoenvakklep
29702 Instaphulp Easy-Entry met Geheugenfunctie
39307 Isofix-houder voor Kinderzitje
24600 Luidspreker voor
80515 Motor 1,0 l - 44 kW Katalysator (CHYA)
35001 Raamopener elektrisch voor
40699 Remschijven voor (256 mm x 22 mm)
70603 Rijassistent-systeem Hill-Assist
43407 Stalen velgen 5x14
32704 Stoel voor links hoogteverstelbaar
30500 Stoelbekleding/kussens: Stof
69801 Stuurbekrachtiging elektronisch gestuurd (Servotronic)
69503 Stuurkolom (Stuur) hoogteverstelbaar
75005 Transmissie 5 versnellingen
37107 Waarschuwingssysteem voor Veiligheidsgordelsysteem
38106 Wegrijblokkering (elektronisch)
26905 Zij-airbag
00503 zonder Longlife-Service
37907 Zonneklep rechts met spiegel (verlicht)

Optionele uitrusting

24609 6 Luidspreker
28900 Airconditioning
24120 Audiosysteem SEAT Sound-systeem 1.1
24013 Audiosysteem: Radio/CD-speler MP3-compatibel
24999 AUX-IN-aansluiting
15201 Buitenspiegel elektr. verstel- en verwarmbaar, beide
26105 dashboard 2-kleuren

74203 dynamo 110 A
77227 Emissie-arm volgens emissienorm Euro 6
18300 Mistlamp
03830 Sound-pakket
42000 Sport-chassis
02109 Sport-Plus-pakket
23103 Zijruiten achter en Achterruit verduisterd

Een VIN-bevraging voor de identificatie van het voertuig is uitgevoerd

Onderdelen

(Prijsdatum : 01-09-2019)

RC	DVN	Onderdeelnummer	Benaming	Aantal	Prijs per stuk	Totaalbedrag
V	5619	D 004660M2	2-COMPONENTENLIJM / AFDICHTMIDDEL ZIJRUIT	1	* 75,00	* 75,00
V		357853999B	SNIJDRAAD	1	15,18	15,18
V		D 00940104	REINIGINGSMIDDEL	0,25	28,70	7,18
V	20753	1S3837477B 5AP	RAAMSCHACHTAFDICHTING V.L.E.	1	17,89	17,89
V	20754	1S3837478B 5AP	RAAMSCHACHTAFDICHTING V.R.E.	1	17,89	17,89
V	41530	1S0807109D	BOTSDRAGER V.	1	128,48	128,48
V	43220	1SL853677B 9B9	VENTILATIEROOSTER V.O.	1	49,68	49,68
V	43310	1SL853653A 9B9	GRILLE	1	39,39	39,39
V	43711	1S0821105E	SPATBORD L.	1	121,37	121,37
V	43712	1S0821106E	SPATBORD R.	1	121,37	121,37

RC	DVN	Onderdeelnummer	Benaming	Aantal	Prijs per stuk	Totaalbedrag
V	43721	1S0821141	SPATBORDVERSTEVIJING V.L.	1	17,49	17,49
V	43722	1S0821142A	SPATBORDVERSTEVIJING V.R.	1	17,49	17,49
V	47157	1SL807217D GRU	BUMPERAFDEKKING V.	1	239,41	239,41
V	47207	1S0807248B	STOOTDEMPER	1	14,17	14,17
V	47230	1S0807651A	DWARSDRAGER V.O.	1	44,47	44,47
V	47255	1S0807183A	GELEIDINGSPROFIEL BUMPER V.L.	1	7,86	7,86
V	47256	1S0807184A	GELEIDINGSPROFIEL BUMPER V.R.	1	7,86	7,86

Bijkomende kosten

RC	DVN	Onderdeelnummer	Benaming	Aantal	Prijs per stuk	Totaalbedrag
V	99051		HOLLE RUIMTE PRESERVERINGSMATERIAAL: HOLLE RUIMTE PRESERVERING (1)	1	* 11,50	* 11,50
B			INLEREN/UITLEZEN/RESETTEN	1	* 235,00	* 235,00
B			UITLIJNEN VIERKANT	1	* 75,00	* 75,00

Arbeidsloon

RC	DVN	APN	Benaming	Soort werk	Niveau	AE	Prijs/AE	Totaalbedrag
A	5612	ARBEIDSIN-SPANNING	ZIJRUIT A.R. UITBOUWEN EN INBOUWEN * BIJKOMEND WERK	C	2	14	8,7500	122,50
A		ARBEIDSIN-SPANNING	ZIJRUIT A.L. UITBOUWEN EN INBOUWEN * BIJKOMEND WERK OMVAT: ZIJRUIT L. AFDEKKEN (NIET VOOR EURO LAK GELDIG)	C	2	13	8,7500	113,75
A	20111	57 51 19 00	PORTIER V.L. UITBOUWEN EN INBOUWEN	C	2	3	8,7500	26,25
A	20112	57 51 19 00	PORTIER V.R. UITBOUWEN EN INBOUWEN	C	2	3	8,7500	26,25
V	20755+	64 48 20 00	RAANSCHACHTAFDICHTINGEN V.E. BD. UITBOUWEN EN INBOUWEN	C	2	5	8,7500	43,75
V	23010+	57 11 20 00	DEURGREPEN V. BD. UITBOUWEN EN INBOUWEN	C	2	3	8,7500	26,25
A	23110+	66 89 20 50	ACHTERUITKIJKSPIEGEL BD. UITBOUWEN EN INBOUWEN * BIJKOMEND WERK	C	2	2	8,7500	17,50
A		ARBEIDSIN-SPANNING	AFDEKKING SPIEGELDRIEHOEK V.L.I. UITBOUWEN EN INBOUWEN	C	2	2	8,7500	17,50
A		ARBEIDSIN-SPANNING	AFDEKKING SPIEGELDRIEHOEK V.R.I. UITBOUWEN EN INBOUWEN	C	2	2	8,7500	17,50
V	41530	50 34 20 50	DWARSDRAGER V. UITBOUWEN EN INBOUWEN * BIJKOMEND WERK OMVAT: STOOTDEMPER, DWARSDRAGER V.O.	C	2	4	8,7500	35,00
V	43220	66 04 55 53	VENTILATIEROOSTER V.O. VERV. * VERWIJDERD	C	2	3	8,7500	26,25
V	43310	66 05 55 50	GRILLE VERV. * VERWIJDERD	C	2	1	8,7500	8,75
A	43711	50 55 19 50	SPATBORD V.L. UITBOUWEN EN INBOUWEN * BIJKOMEND WERK	C	2	8	8,7500	70,00
P		51 01 75 50	SPATBORD V.L. HOLLE RUIMTE BESCHERMING * BIJKOMEND WERK	C	3	1	8,7500	8,75
A		63 29 19 00	BUMPERAFDEKKING V. UITBOUWEN EN INBOUWEN	C	2	5	8,7500	43,75
V	43711	50 55 55 50	SPATBORD V.L. VERV. * BIJKOMEND WERK OMVAT: SPATBORDVERSTEVIJING V.L., GELEIDINGSPROFIEL BUMPER V.L.	C	2	2	8,7500	17,50
I		50 55 81 50	SPATBORD V.L. INPASSEN * BIJKOMEND WERK	C	2	4	8,7500	35,00
A		50 55 51 50	SPATBORD V.L. AFDICHTEN * BIJKOMEND WERK	C	3	3	8,7500	26,25
A	43712	50 55 19 53	SPATBORD V.R. UITBOUWEN EN INBOUWEN * BUMPERAFDEKKING VERWIJDERD	C	2	5	8,7500	43,75
P		51 01 75 00	SPATBORD V.R. HOLLE RUIMTE BESCHERMING	C	3	3	8,7500	26,25
V	43712	50 55 55 50	SPATBORD V.R. VERV. * BIJKOMEND WERK OMVAT: SPATBORDVERSTEVIJING V.R., GELEIDINGSPROFIEL BUMPER V.R.	C	2	2	8,7500	17,50
I		50 55 81 50	SPATBORD V.R. INPASSEN * BIJKOMEND WERK	C	2	4	8,7500	35,00
A		50 55 51 50	SPATBORD V.R. AFDICHTEN * BIJKOMEND WERK	C	3	3	8,7500	26,25
V	45610+	94 15 20 50	KOPLAMP BD. UITBOUWEN EN INBOUWEN * BUMPERAFDEKKING VERWIJDERD	E	2	3	8,7500	26,25

RC	DVN	APN	Benaming	Soort werk	Niveau	AE	Prijs/AE	Totaalbedrag
I		94 15 16 00	KOPLAMP INSTELLEN	E	1	3	8,7500	26,25
V	47157	63 29 55 53	BUMPERAFDEKKING V. VERV. * VERWIJDERD	C	2	5	8,7500	43,75
I		94 64 16 00	MISTLAMP INSTELLEN	C	2	2	8,7500	17,50
A	53351	ARBEIDSIN- SPANNING	WIELKASTSCHAAL A.L. UITBOUWEN EN INBOU- WEN OF VERVANGEN	C	2	3	8,7500	26,25
A	53352	ARBEIDSIN- SPANNING	WIELKASTSCHAAL A.R. UITBOUWEN EN INBOU- WEN OF VERVANGEN	C	2	3	8,7500	26,25
V	55410+	94 31 20 00	ACHTERLICHTEN BD. UITBOUWEN EN INBOUWEN	E	2	3	8,7500	26,25
A	56701	55 37 19 00	TANKKLEP UITBOUWEN EN INBOUWEN	C	2	2	8,7500	17,50
A	57240	63 69 19 50	BUMPERAFDEKKING A. UITBOUWEN EN INBOU- WEN * BIJKOMEND WERK	C	2	3	8,7500	26,25
H	20112	ARBEIDSIN- SPANNING	PORTIER V.R. HERSTELLEN	C	3	* 40	8,7500	350,00
H	53112	53 55 63 00	ZIJSCHERM A.R. UITDEUKEN	C	3	* 65	8,7500	568,75
H	57240	ARBEIDSIN- SPANNING	BUMPERAFDEKKING A. HERSTELLEN	C	2	* 10	8,7500	87,50

Spuitwerkzaamheden

Spuitmethode: AZT | Laktype: uni (2-laags)

	DVN	Niveau	Benaming	Materiaal- kosten	AE	Prijs/AE	Arbeids- loon	Totaalbe- drag
		VOORBEREIDING	AAN VOERTUIG ZONDER VOORSPUITEN	35,30	23	8,75	201,25	236,55
		VOORBEREIDING	GECOMBINEERDE VOORBEREIDINGSTIJD ANDERE MATERIAALSOORT	16,80	8	8,75	70,00	86,80
	130	Deklaag spuiten niv. II	DAKBALK L.	14,80	5	8,75	43,75	58,55
	140	Deklaag spuiten niv. II	DAKBALK R.	14,80	5	8,75	43,75	58,55
	20111	Spuiten na her- stellen niv. III	PORTIER V.L.	70,42	18	8,75	157,50	227,92
	20112	Spuiten na her- stellen niv. III	PORTIER V.R.	70,42	18	8,75	157,50	227,92
	43711	Nieuw deel spui- ten niv. I-S	SPATBORD V.L. *DEEL VERWIJDERD	41,28	9	8,75	78,75	120,03
	43712	Nieuw deel spui- ten niv. I-S	SPATBORD V.R. *DEEL VERWIJDERD	41,28	9	8,75	78,75	120,03
	47157	Nieuw deel spui- ten K1R	AFDEKKING BUMPER V. *DEEL VERWIJ- DERD	102,61	10	8,75	87,50	190,11
	53111	Deklaag spuiten niv. II	ZIJSCHERM A.L.	48,54	8	8,75	70,00	118,54
	53112	Spuiten na her- stellen niv. III	ZIJSCHERM A.R.	59,53	16	8,75	140,00	199,53
	56701	Deklaag spuiten K2	TANKKLEP	1,22	3	8,75	26,25	27,47
	57240	Spuiten na her- stellen K3	AFDEKKING BUMPER A.	86,07	15	8,75	131,25	217,32

Samenvatting

Somoverzicht onderdelen

	Totaalbedrag
Volgens stuklijst (totaal onderdelenprijzen)	942,18
Totaalbedrag	942,18

Somoverzicht bijkomende kosten

	Totaalbedrag
Totaalbedrag	321,50

Somoverzicht arbeidsloon

	AE	Uur	Prijs/uur	Totaalbedrag
Carross. 2	113	11,30	87,50	988,75
Carross. 3	115	11,50	87,50	1.006,25
Elektr. 1	3	0,30	87,50	26,25
Elektr. 2	6	0,60	87,50	52,50
Totaalbedrag van alle arbeidsloon	237	23,70		2.073,75

1 uur = 10 AE

Somoverzicht spuitwerkzaamheden

Arbeidsloon

	AE	Uur	Prijs/uur	Totaalbedrag
Som van het arbeidsloon	147	14,70	87,50	1.286,25

1 uur = 10 AE

Materiaal

			Totaalbedrag
Oppervlak		0,00	79,36
Herstellen		0,00	286,44
Nieuw onderdeel		0,00	185,17
Aan voertuig zonder voorspuiten			35,30
Gecombineerde voorbereidingstijd andere materiaalsoort			16,80
Som van het spuitmateriaal			603,07
Vorbereidingstijd plaatwerk tot 100 %			
Vorbereidingstijd kunststof 100 %			
Materiaalindex tot 100 %			

Totaalbedrag spuitwerkzaamheden

	Totaalbedrag
Som van het arbeidsloon	1.286,25
Som van het spuitmateriaal	603,07
Totaalbedrag spuitwerkzaamheden	1.889,32

Somoverzicht toe- /afslagen

	Totaalbedrag
Milieutoeslag	86,25
Totaalbedrag	86,25

Totaalbedragen

	Totaalbedrag
Totaalbedrag onderdelen	942,18
Totaalbedrag bijkomende kosten	321,50
Totaalbedrag arbeidsloon	2.073,75
Totaalbedrag spuitwerkzaamheden	1.889,32
Totaalbedrag toe- /afslagen	86,25
Reparatiekosten netto	5.313,00
BTW (21,00%)	1.115,73
Reparatiekosten bruto	6.428,73

Alle bedragen in EUR

Calculatie inclusief 12 AE begrotingskosten reparateur

Legenda

Let op: Prijswijzigingen voorbehouden!
Exactere opgave van de herstellkosten is mogelijk na de demontage.
Deze calculatie bevat gegevens, die onder licentie van de fabrikanten / importeurs zijn opgesteld en vrijgegeven.

#=Verwachte tijd: (nog) geen fabrikantgegevens
(=Onderdeelnummer niet voor bestelling geschikt
)=Laatste adviesprijs, door de fabrikant niet meer leverbaar

»=Uitbesteed werk
d=Prijs van DMS
T=Technische controle

+ =Nieuwe positie uit reparatielogica
*=Handmatige invoer door gebruiker (geldt niet voor kolomnamen)
!=De prijs wordt afgeleid van de prijs van een ander land middels een omrekening
A=Tijd volgens uitdeukformule

Seat, benzine handgeschakeld • 146 occasions

Seat • "Mii 1.0" • T/m 140.000 km • Vanaf 2015 • T/m 2015 • Benzine • Handgeschakeld • Hatchback • Bewaar zoekopdracht • Wis alles



Ontdek hoe jij je energierekening verlaagt

6x StukjeZon®

0 kWh

3.000 kWh*

Ontvang 5 jaar lang **1500 kWh** stroom uit een zonnepark



Bereken je voordeel

*gem. stroomverbruik



Benzine, Handgeschakeld, Hatchback, Zwart, 2/3-deurs



Auto Twins Emmen - Emmen

109.581 km

2015

€ 4.999



Seat Mii - 1.0 Reference NAP

Benzine, Handgeschakeld, Hatchback, Rood, 2/3-deurs



Autobedrijf van Elden - Huizen

58.691 km

2015

€ 5.950



Seat Mii - 1.0 Style Dynamic, 5 deurs, airco

Benzine, Handgeschakeld, Hatchback, Zwart, 4/5-deurs



Occasioncentrum Lelystad - Lelystad

110.600 km

2015

€ 5.950



Seat Mii - 1.0 Sport Connect nieuwstaat origineel km airco inruil mogelijk

Benzine, Handgeschakeld, Hatchback, Wit, 2/3-deurs



Kingdom Cars - Tilburg

56.218 km

2015

€ 5.975



Seat Mii - 1.0 Reference FR Line 5drs/Stuurbekrachtiging/Airco

Benzine, Handgeschakeld, Hatchback, Wit, 4/5-deurs



Car Service Elburg - Elburg

133.790 km

2015

€ 6.199



Seat Mii - 1.0 Style Dynamic

Benzine, Handgeschakeld, Hatchback, Grijs, 4/5-deurs



Van Pinxteren Auto's - Oss

100.098 km

2015

€ 6.250